



Lugaran



Laurent Belmebrouk



## Le mot du maire

La période estivale est déjà derrière nous depuis plus d'un mois, notre bronzage n'est également plus qu'un souvenir et l'automne nous a ouvert les bras avec son lot de renouveau, mais également de répétition dont on se passerait sans difficulté.

Au chapitre de la ritournelle sur laquelle nous n'allons pas nous étendre, nous avons bien sûr le coronavirus qui peuple outrageusement notre quotidien notamment sur le plan des informations télévisées.

À mon sens, il ne faudrait pas que ce virus qui continue de s'accrocher à nos basques étouffe notre vie au quotidien. Certes, nous devons composer avec lui, mais en tentant de ne pas en faire l'obsession de nos pensées.

La vie continue avec également des avancées qui œuvrent au bien vivre ensemble dans notre commune. Dans le domaine des bonnes nouvelles, je suis heureux de pouvoir vous annoncer que la municipalité a mis en place un système de garderie pour les enfants le mercredi après-midi de 12h à 18h, avec la possibilité pour les pitchouns de manger le midi comme tous les autres jours de la semaine. Cette garderie, dont le tarif sera de 4 euros, est une véritable opportunité pour les

parents qui travaillent et qui ont des difficultés à faire garder leurs enfants.

Toujours dans le cadre des satisfactions de la rentrée, je tiens à féliciter les personnels de Lugaran qui préparent environ 1000 repas par jour de plats cuisinés de grande qualité. Il est à noter que le menu est concocté avec des produits locaux, en circuit court. Un grand bravo à l'ensemble des agents pour leur investissement au quotidien et à leur talent pour fabriquer des plats qui régaleront les papilles d'un nombre toujours croissant de personnes.

J'en terminerai par une citation du britannique William Arthur Ward :

"Le pessimiste se plaint du vent, l'optimiste espère qu'il va changer, le réaliste ajuste ses voiles."

Restons optimistes, mais faisons en sorte de naviguer au plus près des rives du bonheur, car n'oubliez jamais qu'une journée nuageuse ne peut rien contre un tempérament radieux.

Bon vent à vous toutes et à vous tous.

**Patrick Saulneron,**  
Maire de Gourdan-Polignan



Mairie de Gourdan-Polignan  
23 rue René Arnaud, 31210 Gourdan-Polignan  
Téléphone : 05 61 94 73 33  
Adresse électronique : [mairie.gourdan-polignan@wanadoo.fr](mailto:mairie.gourdan-polignan@wanadoo.fr)

## De nouvelles offres médicales se mettent en place

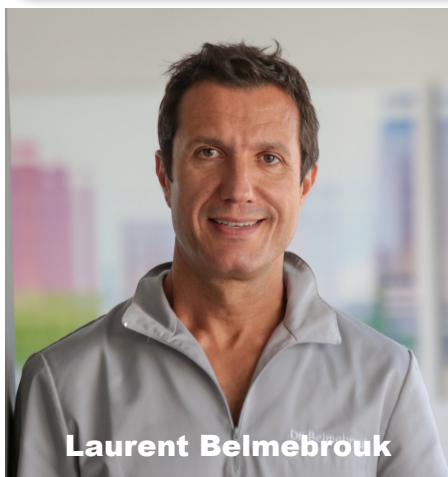

Laurent Belmebrouk

Grâce à la détermination de monsieur Laurent Belmebrouk Chirurgien-dentiste dans notre commune depuis 1997, de nouvelles disciplines médicales vont voir le jour.

Aujourd'hui, il entame une deuxième phase de développement de son cabinet médical situé au 62 rue De Vignabère, avec l'ouverture de nouveaux secteurs de la santé qui sont axés sur la pédodontie, l'orthodontie, l'ostéopathie et la médecine générale.

Ce n'est pas moins de 21 personnes, docteurs, infirmiers, kinés et salariés qui vont travailler sur le site.

La commune a déjà de la chance de pouvoir compter sur des praticiens de grande qualité. Le docteur Laurent Belmebrouk a comme objectif de valoriser le bien-être humain, grâce à une approche médicale globale du patient.

## Une nouvelle enseigne sur la Zone du Bazert

Stéphanie Debrabant et Jean-Marc Durand de nouveaux entrepreneurs dynamiques, complémentaires et amoureux des Pyrénées qui viennent d'ouvrir une enseigne Sport 2000 sur la Zone du Bazert à Gourdan-Polignan.

Interview de Stéphanie Debrabant



**Depuis quand avez-vous installé cette nouvelle enseigne sport 2000 ?**

Nous sommes installés depuis juillet et notre commerce a ouvert ses portes en août dernier. Notre superficie est de 1000 m2.

**Pourquoi avoir choisi Gourdan-Polignan ?**

Après une première ouverture dans les Pyrénées à Pouzac, nous avons cherché à nous développer toujours dans le secteur de Midi-Pyrénées. Notre rencontre avec Monsieur Sébastien Vouters le Gérant du supermarché Super U a été déterminante en raison de notre volonté commune de développement de la zone ainsi que de notre activité en terre gourdanaise. Nous ne pouvons que nous féliciter d'avoir fait la connaissance d'un chef d'entreprise qui allie avec bonheur qualité humaine et compétence économique.

**Quelle est la philosophie de votre enseigne ?**

Notre objectif est d'être un service de proximité avec des produits pour tous les âges et toute la famille.

Même si notre cœur de projet a une appétence particulière pour le sport de montagne et les sports collectifs avec un ensemble d'articles dédiés à ces activités, nous nous sommes également lancés dans l'habillement pour un large public du bébé au senior, avec des vêtements de tous les jours tels que des pantalons, des pulls, des tee-shirts, etc. nous avons également, de concert avec notre magasin de Pouzac une large variété d'accessoires de vélo en tous genres.

**Combien avez-vous d'employés ?**

Nous avons actuellement cinq employés et deux apprentis qui préparent leur master pour devenir à leur tour des gérants de magasins.

**Quel pourrait être votre slogan ?**

Ensemble, nous sommes plus forts ! Cette formule nous tient à cœur, car partout où nous nous implantons, nous cherchons une synergie avec les commerçants déjà ancrés, afin d'être en osmose avec le milieu économique local et le bassin de vie, qui va de la Barousse, à Tarbes, en passant par Saint-Gaudens et le Val D'Aran.

### Mot de l'opposition

Après cette année difficile, nous espérons une reprise active et agréable de toutes les associations. Nous regrettons le manque de transparence et la mise à l'écart systématique des élus de l'opposition.

## Lugaran accueille un Chef cuisinier



**Interview de Denis Péré.  
Directeur et chef cuisinier de Lugaran.**

**Depuis combien de temps êtes-vous en poste et quel est votre expérience dans le domaine de la restauration et du management ?**

Je suis sur site depuis octobre 2020. Je viens de la restauration de luxe, j'ai travaillé dans des établissements aussi divers que le Palais Beaumont à Pau, le Tire-bouchon angoumois à Angoulême ou le restaurant club-house du golf club, encore à Pau.

**Quelle est la vocation de ce domaine ?**

Nous sommes sur deux activités, tout d'abord une cuisine centrale qui conçoit et livre des repas aux écoles, aux crèches, aux entreprises et aux personnes âgées de notre bassin de vie l'autre versant de notre activité est basé sur l'événementiel, mariage, repas de groupes, séminaires.

**Peut-on également considérer ce lieu comme un domaine hôtelier ?**

Pour compléter notre offre et dans le cadre de l'événementiel, nous avons la possibilité de mettre à disposition des chambres individuelles ou collectives.

**Sur le plan financier, quel est le ratio entre la restauration événementielle et celle dédiée aux collectivités ?**

Nous sommes actuellement à 70% pour le secteur cuisine centrale et 40% pour l'événementiel.

**Comment imaginez-vous le devenir de Lugaran dans une dizaine d'années ?**

Comme toutes les entités de même nature, l'important est dans un premier temps de développer l'activité, c'est ce que nous nous efforçons de faire aujourd'hui. À titre d'exemple, sur le plan de la restauration collective, nous sommes parvenus à plus de 1000 repas jour, grâce à la prospection, la communication et la veille commerciale sur les appels d'offres.

**Est-ce que cet établissement dans son ensemble peut réussir à avoir une véritable autonomie financière, voire une réelle rentabilité ?**

C'est l'objectif, mais pour en arriver déjà à l'équilibre que j'entrevois pour l'année 2022, il a fallu tout d'abord, faire un audit de l'existant, ce qui m'a conduit à renouveler le matériel, notamment celui du portage de repas, des cantines, etc. Notre investissement, c'est également porté sur la remise à neuf des frigos, ainsi que l'achat d'un piano à six feux. La qualité des produits ne doit pas être oubliée, c'est pourquoi je me suis montré très exigeant sur l'achat de produits frais qui sont désormais cuisinés par nos soins. Réussir dans le domaine de la restauration demande en plus du savoir-faire, un contrôle de la quantité, de la qualité et de la traçabilité. Je salue la prise de conscience de tous les collaborateurs, avec d'avantage d'implication et le désir de s'inscrire dans une spirale positive et volontariste en terme de qualité et de professionnalisme. La rentabilité, la reconnaissance et la pérennité de notre établissement sont à ce prix.

**Combien de personnes travaillent sur le site et quel est votre rayon d'action ?**

Le domaine compte 15 personnes et notre actuel rayon d'action va de Boussens au nord au luchonnais au sud en passant par les Hautes-Pyrénées.



L'équipe du domaine de Lugaran (de gauche à droite): Nathalie, Régine, Évelyne, Véronique, Lætitia, Marion, Sylvie. A l'arrière plan: Yves, Denis, Amadou, Manu. (Photo le petit journal)

## Association Alkebu-Lan

### Interview de Xavier Louchard en charge de la communication de l'association Alkebu-Lan

#### **Pourriez-vous expliquer la nature et l'objectif de votre association ?**

Notre jeune association, dont la création remonte à janvier 2021, a comme cadre général la solidarité internationale. On peut dire que c'est un espace d'échanges et d'informations qui accompagne les porteurs de projets humanitaires sur le continent africain au sens large du terme. Notre organisme travaille en amont pour étudier la faisabilité des projets, puis en aval, en vérifiant la pérennisation desdits projets, afin que les partenaires qui financent ces opérations à vocation humanitaire soient informés de la bonne utilisation des fonds alloués pour chaque opération. En fait, nous sommes à la fois des facilitateurs dans l'optique de la mise en place d'actions humanitaires, ainsi qu'une passerelle entre les porteurs de projets et les organismes institutionnels qui les valident. Dans un futur que nous espérons proche, nous souhaitons pouvoir lancer et mettre en place des actions humanitaires tant en Afrique qu'en France pour venir en aide aux personnes dans le besoin.

#### **Quelle est la signification Alkebu-Lan ?**

Alkebu-Lan, serait le nom le plus ancien et le seul d'origine indigène et autochtone de l'Afrique, qui signifie « la terre mère de l'humanité » ou « Jardin d'Éden ». Il faut savoir que le nom « Afrique » ne signifie rien et ne représente rien dans aucune de nos langues traditionnelles, sans rentrer dans une longue explication plusieurs théories se confrontent sur la racine étymologique du mot Afrique,

je n'en citerait qu'une, le mot « Afrique » serait dérivé du mot latin « aprica » qui signifie chaud ou ensoleillé.

**Contact : Emily Louchard Présidente fondatrice de l'association- Alkebu-Lan.**

**Téléphone : 07 69 10 80 72**



## AGENDA

**Sous réserve des contraintes sanitaires en vigueur.**

- **Vendredi 3 décembre à 21 H : Gospel en Comminges**
- **Vendredi 10 décembre à 21 H : Les voix du Cagire**
- **Vendredi 17 décembre à 21 H : Les Copains d'abord, suivi d'un feu d'artifice**
- **Vendredi 24 décembre : traditionnelle messe de minuit.**  
**L'horaire sera précisé par l'équipe paroissiale**

**L'ensemble de ces festivités seront suivi d'un vin chaud pour clôturer ces soirées par un moment de partage et de convivialité.**

## Info fêtes de Noël

La municipalité souhaite vous informer que dans un souci d'équité, pour les fêtes de Noël, les seniors de la commune de plus de 70 ans, inscrits sur la liste électorale auront le choix. Un repas de fête avec leur conjoint, quel que soit son âge, au domaine du Lugaran.

Pour ceux qui n'en ont pas la possibilité, un colis de Noël avec des produits locaux et de qualités pour vous permettre de faire malgré tout un repas festif chez vous. Un bulletin réponse vous sera adressé, nous permettant de valider votre choix.